

**NOTA**  
NOS COMPARTIMENTOS ONDE HAJA RALOS OU GRELHAS, DEVERÃO SER OBSERVADOS OS CAIMENTOS ADEQUADOS EM SUAS DIREÇÕES.

**NOTA**

- TODAS AS LUMINÁRIAS EXISTENTES DEVERÃO SER RETIRADAS (com reaproveitamento) E O GESSO DEVERÁ SER RECOMPOSTO E NIVELADO;
- NOVOS PONTOS DE ILUMINAÇÃO DEVERÃO SER CRIADOS PARA ADEQUAÇÃO AO NOVO LAYOUT;
- AS DEMAIS INSTALAÇÕES FIXADAS NO FORRO NÃO DEVERÃO SER ALTERADAS

**05 SOBRELOJA - PAGINAÇÃO DE PISO**  
Esc.: 1/75

**06 SOBRELOJA - PLANTA DE FORRO**  
Esc.: 1/75

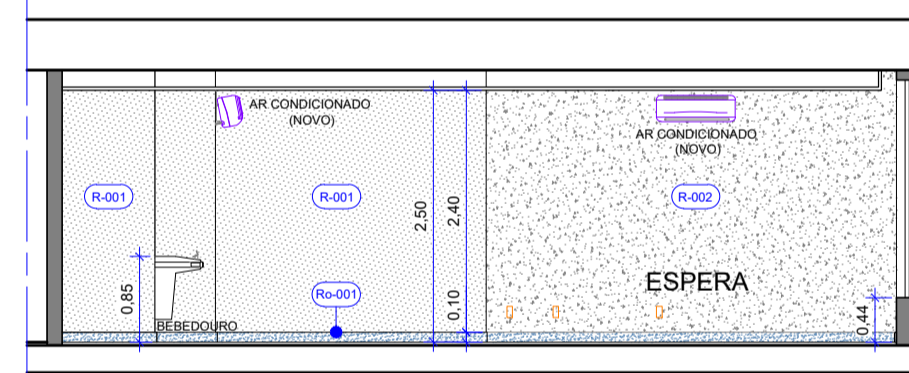
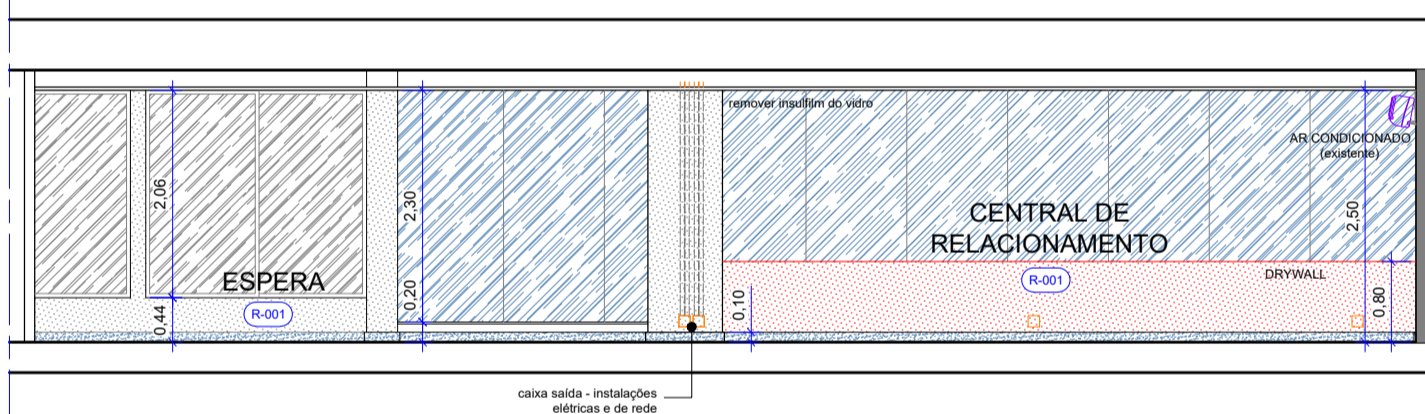

**07 SOBRELOJA - CORTE AA**  
Esc.: 1/75

**08 SOBRELOJA - CORTE BB**  
Esc.: 1/75

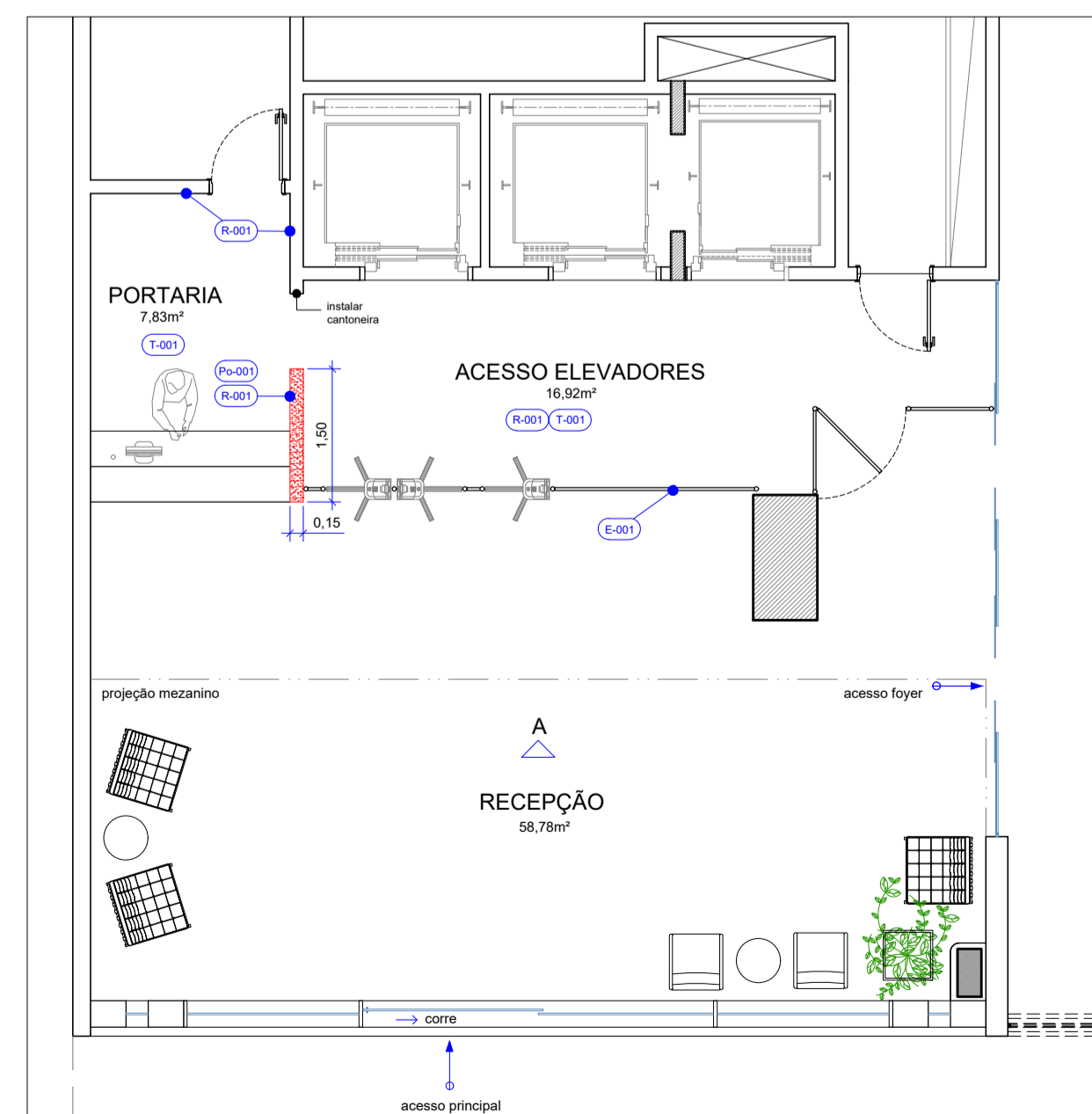
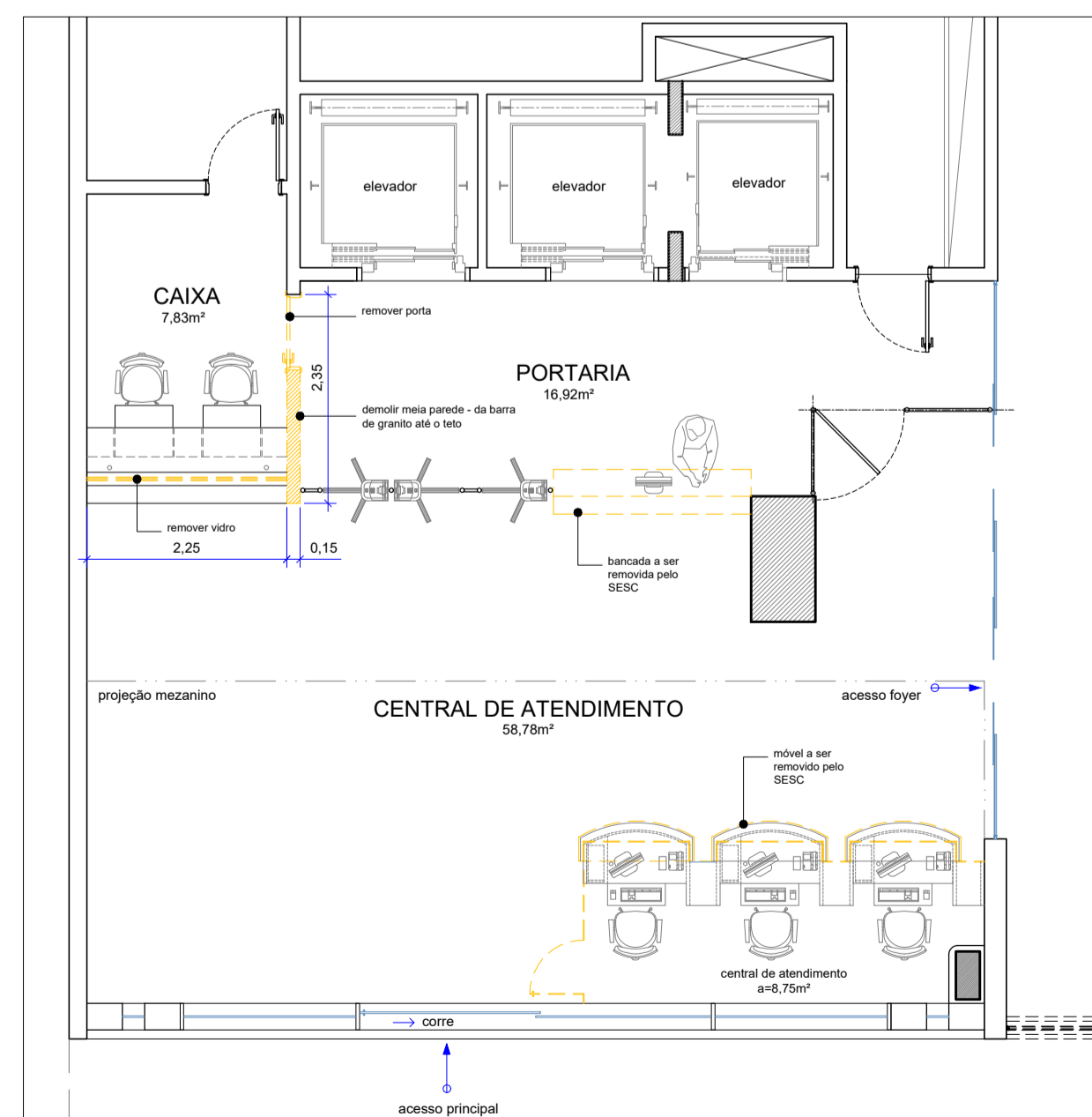
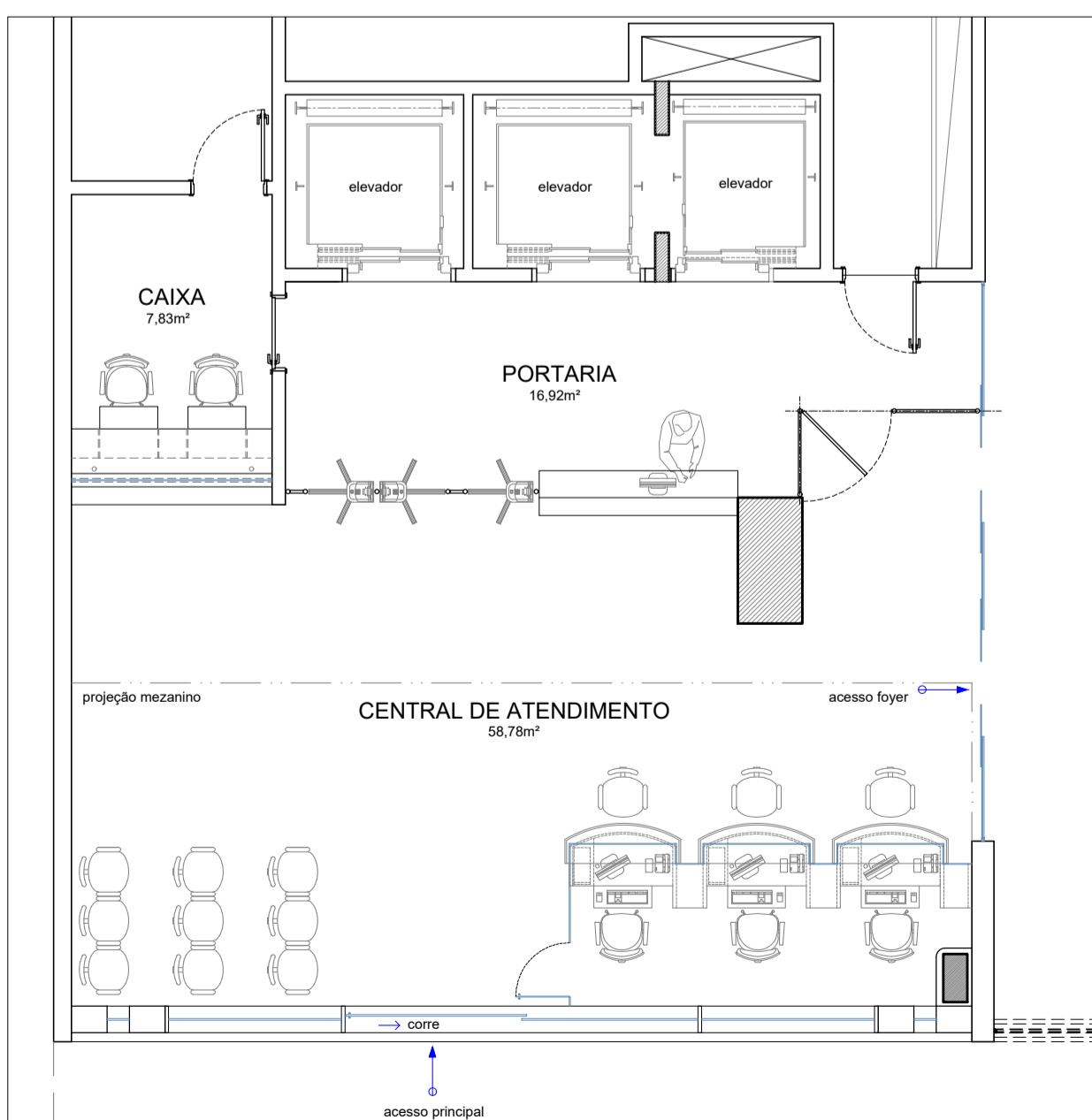

**09 TÉRREO - SITUAÇÃO ATUAL**  
Esc.: 1/75

**10 TÉRREO - DEMOLIR**  
Esc.: 1/75

**11 TÉRREO - SITUAÇÃO FUTURA (CONSTRUIR)**  
Esc.: 1/75

**MATERIAS E ACABAMENTOS**

<b>P-000</b> PISOS	<b>Po-000</b> PEITORIL	<b>E-000</b> EQUIPAMENTOS
<b>T-000</b> TETO . FORROS	<b>Ro-000</b> RODAPÉS	
<b>R-000</b> REVESTIMENTO PAREDES	<b>So-000</b> SOLEIRAS	

**ESPECIFICAÇÃO DE MATERIAIS**

COD	DESCRIÇÃO
P-001	PISO EM GRANITO BRANCO SIENA DIM. 55 x 55 cm, BORDAS RETIFICADAS, ACABAMENTO POLIDO, APLICADO COM JUNTA DE ASSENTAMENTO 2 mm E REJANTE ACRILICO QUARTZOLITE NA COR MARFIM OU BRANCO (a definir juntamente com a fiscalização)
T-001	FORRO DE GESSO ACARTONADO EXISTENTE, COM AS ADEQUAÇÕES NECESSÁRIAS PARA ABERTURA E FECHAMENTO DE VÃO DE LUMINÁRIAS, REVESTIDA COM MASSA CORRIDA E PINTURA ACRILICA IMPERMEABILIZANTE E ANTI MOFO, ACABAMENTO FOSCO - COR BRANCO NEVE
T-002	FORRO EXISTENTE COM NOVA PINTURA ACRILICA IMPERMEABILIZANTE E ANTI MOFO, ACABAMENTO FOSCO NA COR BRANCO NEVE
R-001	ALVENARIA OU DRYWALL, REVESTIDO COM MASSA ACRILICA E PINTURA ACRILICA SUPER LAVÁVEL, ACABAMENTO FOSCO, NA COR BRANCO NEVE
R-002	ALVENARIA OU DRYWALL, REVESTIDO COM TEXTURA EFEITO CIMENTO QUEIMADO, NA COR AVENIDA EXPRESSA
Ro-001	RODAPE EM GRANITO BRANCO SIENA, ALTURA 10 cm, BORDA SUPERIOR RETA, ACABAMENTO POLIDO, APLICADO COM JUNTA DE ASSENTAMENTO 2mm E
So-001	SOLEIRA EM GRANITO BRANCO SIENA, DIM. ADEQUADAS AOS VÃOS, ESPESURA DE 2 cm, SUPERFÍCIES EXPOSTAS POLIDAS E LUSTRADAS E ACABAMENTOS APARENTES RETOS
Po-001	PEITORIL EM GRANITO VERMELHO PARABÁ, DIM. ADEQUADAS AOS VÃOS, ESPESURA DE 2 cm, SUPERFÍCIES EXPOSTAS POLIDAS E LUSTRADAS E ACABAMENTOS APARENTES RETOS
E-001	GUARDA-CORPO EM AÇO INOX 5X5cm, ALTURA 110 cm COM VIDRO DE SEGURANÇA 6mm - CONFORME PADRÃO EXISTENTE. DIM.: 2,35X1,10 m

**LEGENDA**

**PAVIMENTAÇÃO**

INICIO DA PAGINAÇÃO DE PISO

Ro-001

**EQUIPAMENTOS**

RALO GRELHA INOX COM CAIXILHO ROTATIVO ABRE E FECHA - 15 x 15 cm

**FORRO**

FORRO DE GESSO ACARTONADO SIMPLES - A CONSTRUIR

**ILUMINAÇÃO**

- LUMINÁRIAS REMOVER/ FECHAR GESSO
- SPOT DE EMBUTIR COM FOCO REGULÁVEL - PAR20 7W - 77,1lm/W, CORPO NA COR BRANCA DIM.: 11,7 x 11,7 cm REF.: cod 435748\_BRILIA
- PAINEL LED DE EMBUTIR - 24W - 75lm/W - 4000K, CORPO NA COR BRANCA. DIM.: 292 X 292 mm REF.: cod 438282\_BRILIA
- LUMINÁRIA DE EMBUTIR PARA DUAS LÂMPADAS T8 120CM. CORPO EM CHAPA DE AÇO PINTADA NA COR BRANCA MICROTETURIZADA COM DIFUSOR TRANSLUCIDO. DIM.: 1300 X 185 MM REF.: P8428727\_YAMAMURA

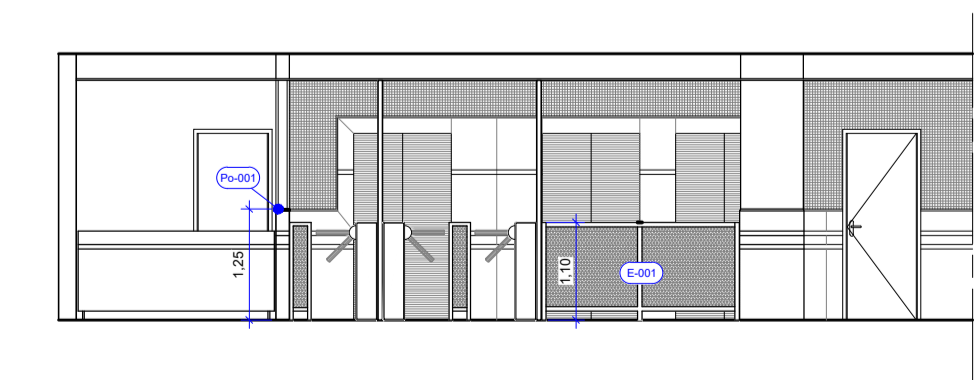

**08 TÉRREO - VISTA A**  
Esc.: 1/75

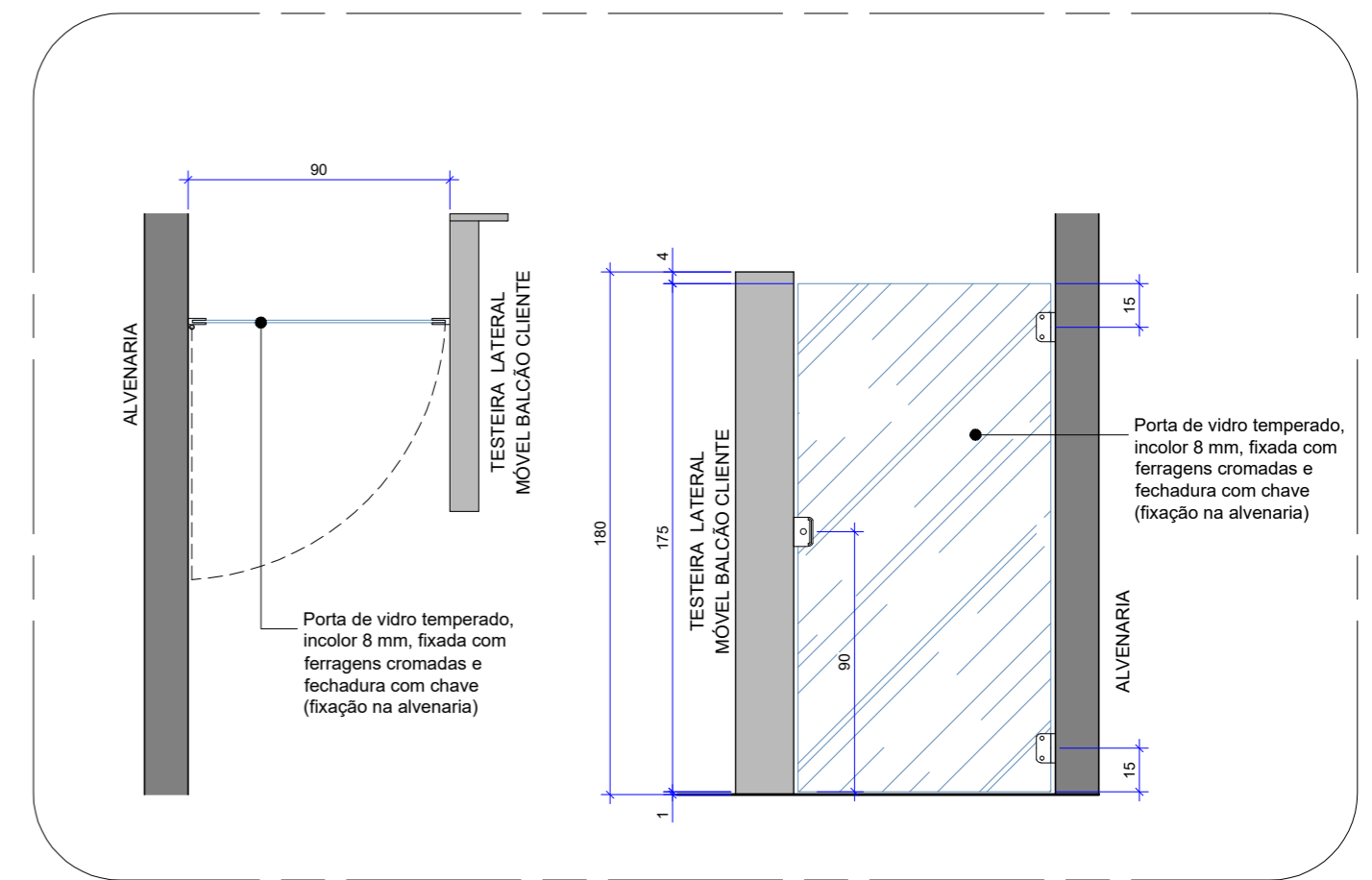
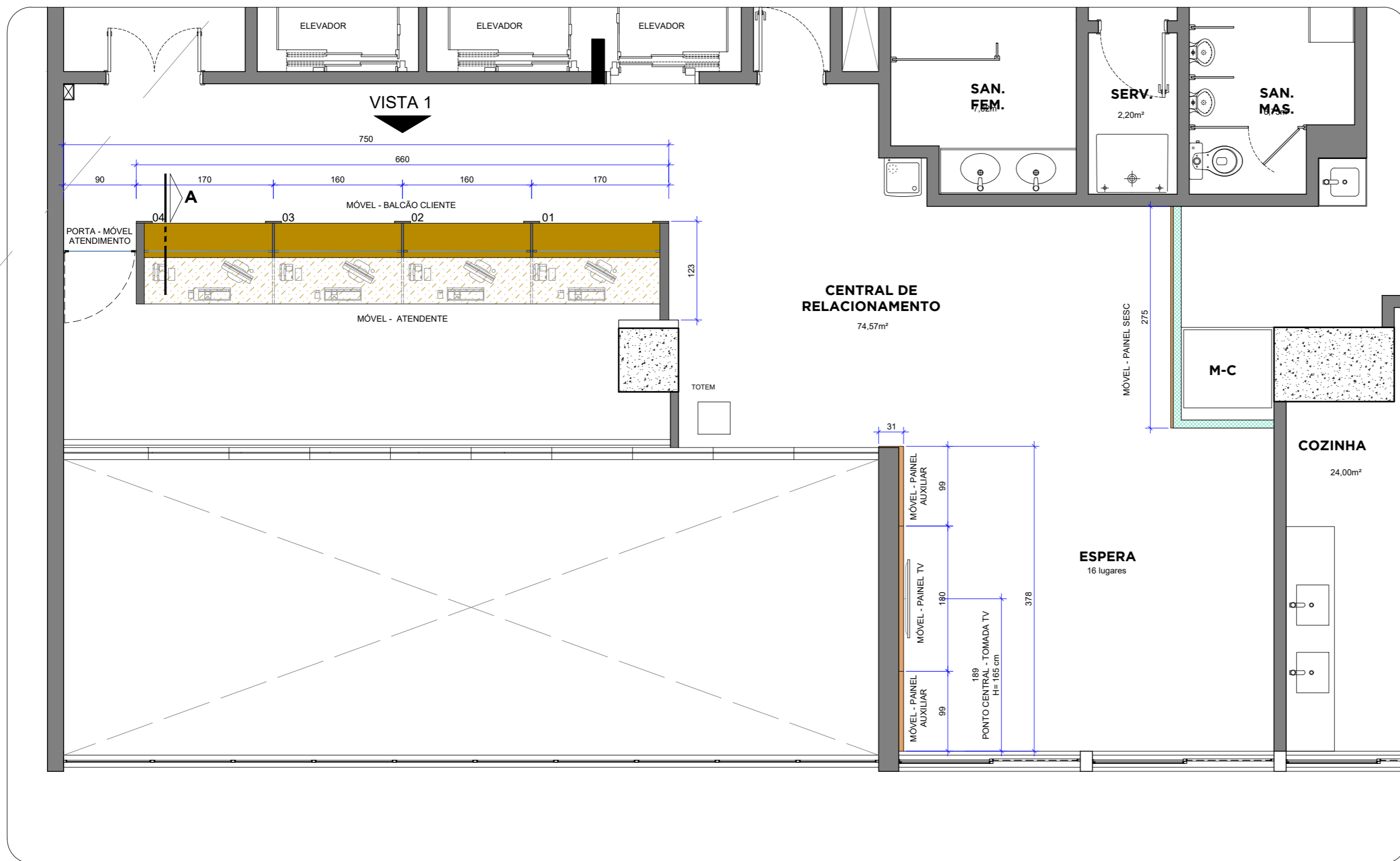

**10** PORTA - MÓVEL ATENDIMENTO  
Esc.: 1/25

**09** MARCENARIA - INDICAÇÕES GERAIS  
Esc.: 1/50

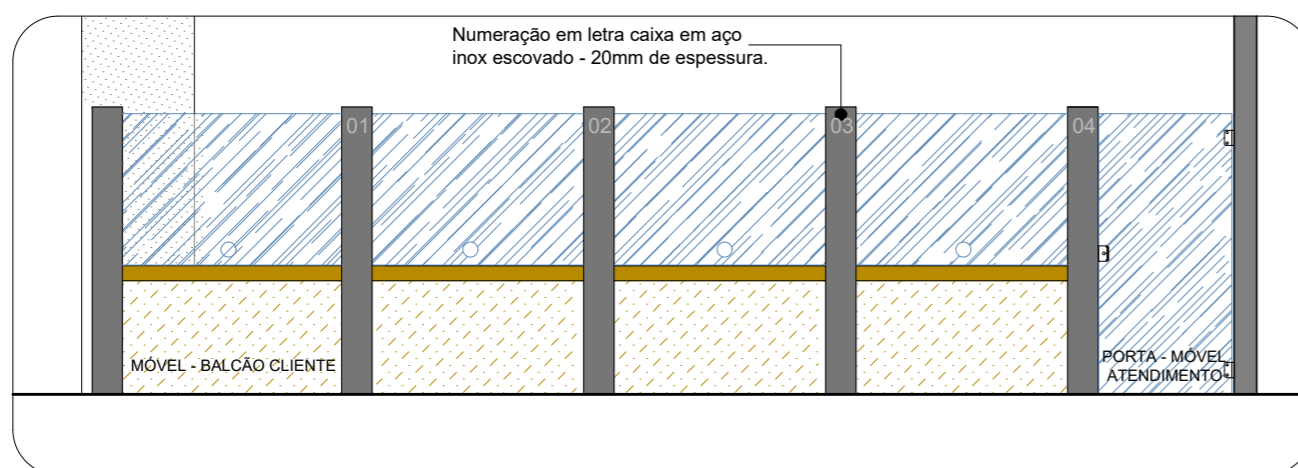

**11** MARCENARIA - INDICAÇÕES GERAIS - VISTA 01  
Esc.: 1/50

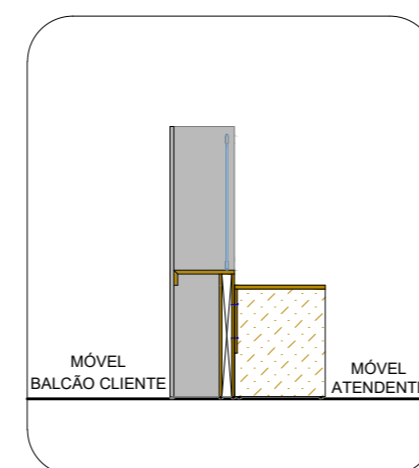

**12** MARCENARIA - INDICAÇÕES GERAIS - CORTE A  
Esc.: 1/50

	<b>ANEXO 01</b>		
	<b>SESC PRESIDENTE DUTRA</b>		
	Projeto:	CENTRAL DE RELACIONAMENTO	Prancha: 03/04
	Conteúdo:	Marcenaria - Indicações Gerais	Escala: Indicada
Data:	Maio 2022	Desenho: Wílvian Cruzeiro	Revisão: R00

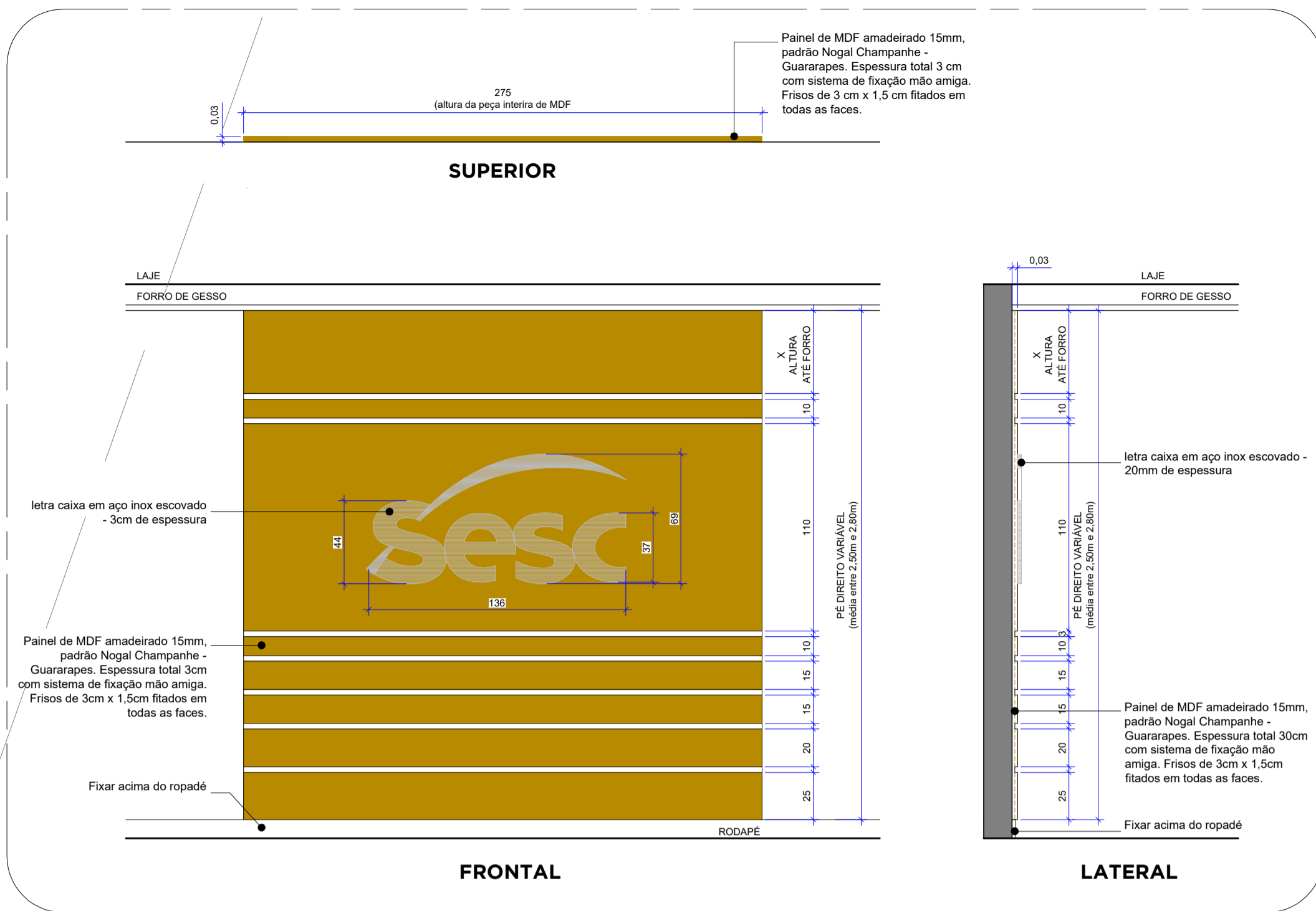

13 MÓVEL - PAINEL SESC  
 Esc.: 1/25

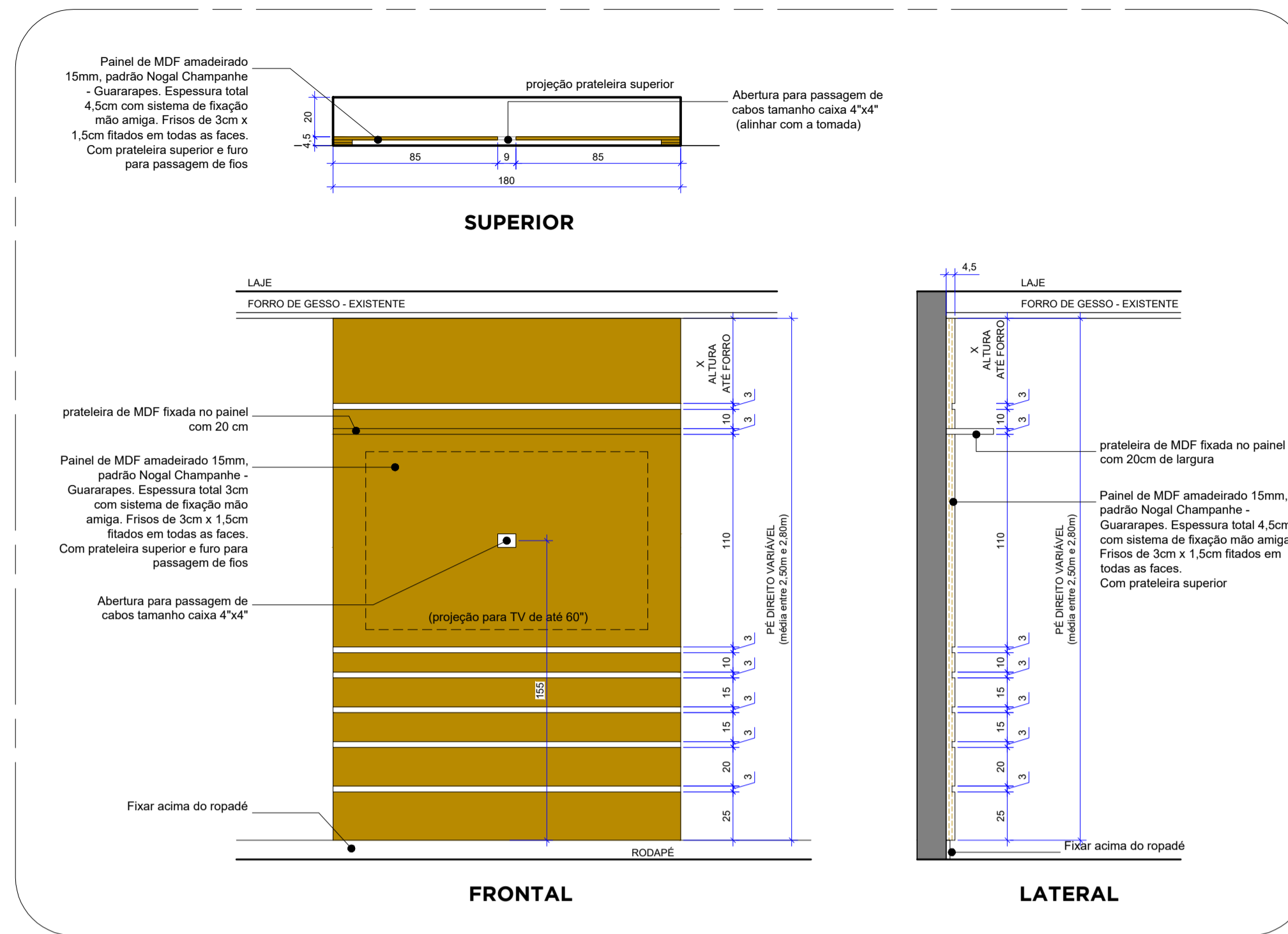

14 MÓVEL - PAINEL TELEVISÃO  
 Esc.: 1/25

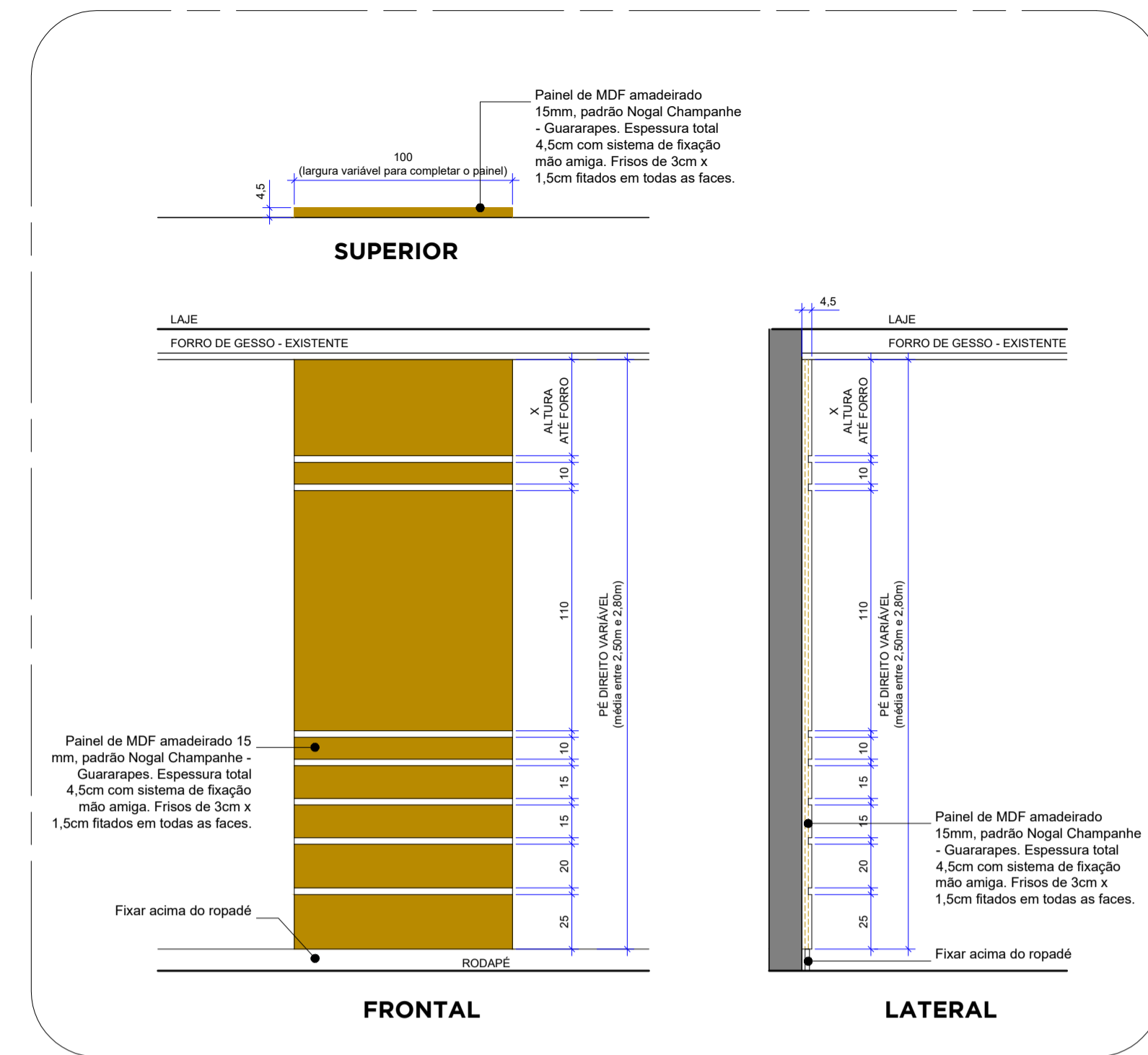

15 MÓVEL - PAINEL AUXILIAR  
 Esc.: 1/25

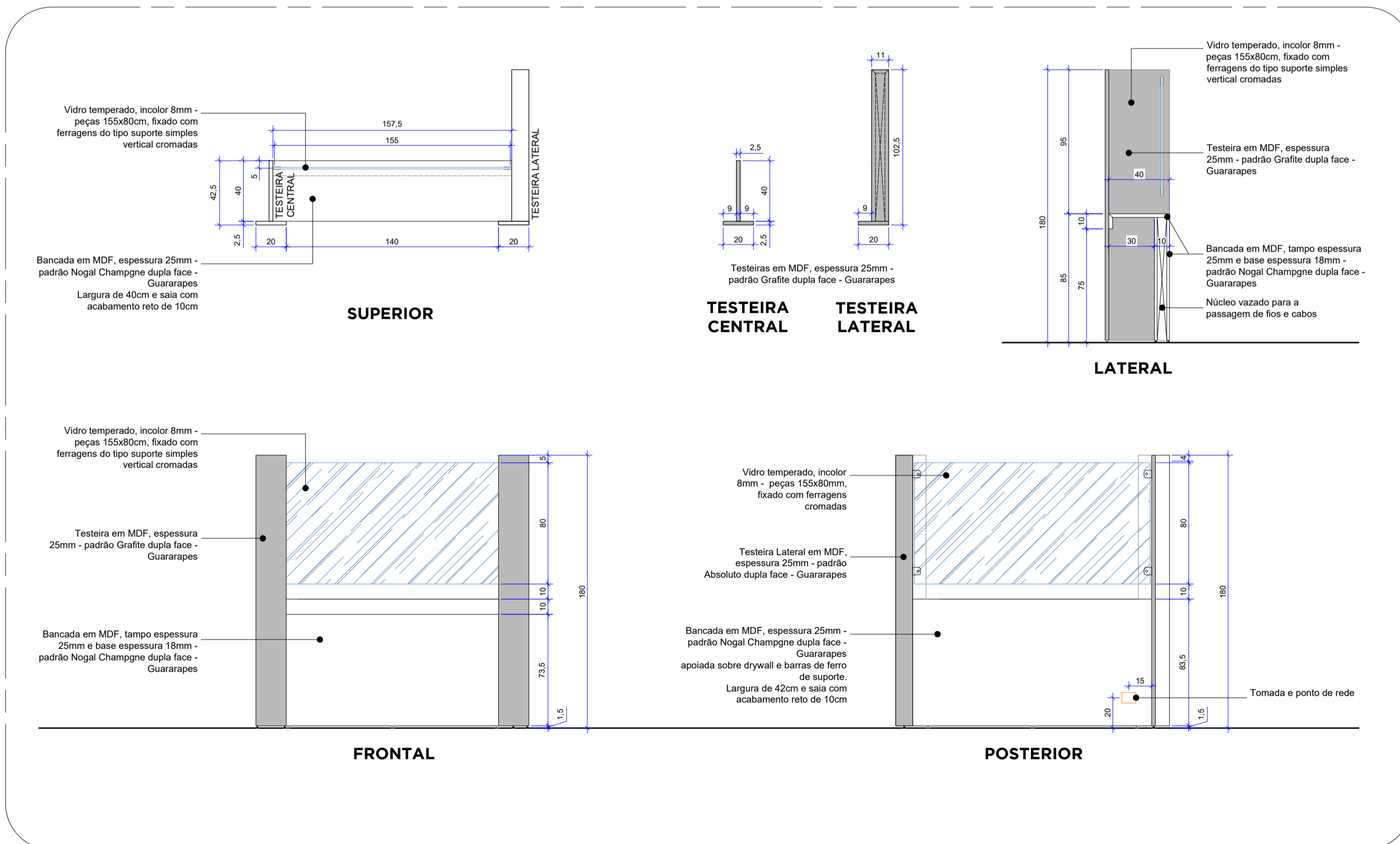

16 MÓVEL - BALCÃO CLIENTE  
 Esc.: 1/25

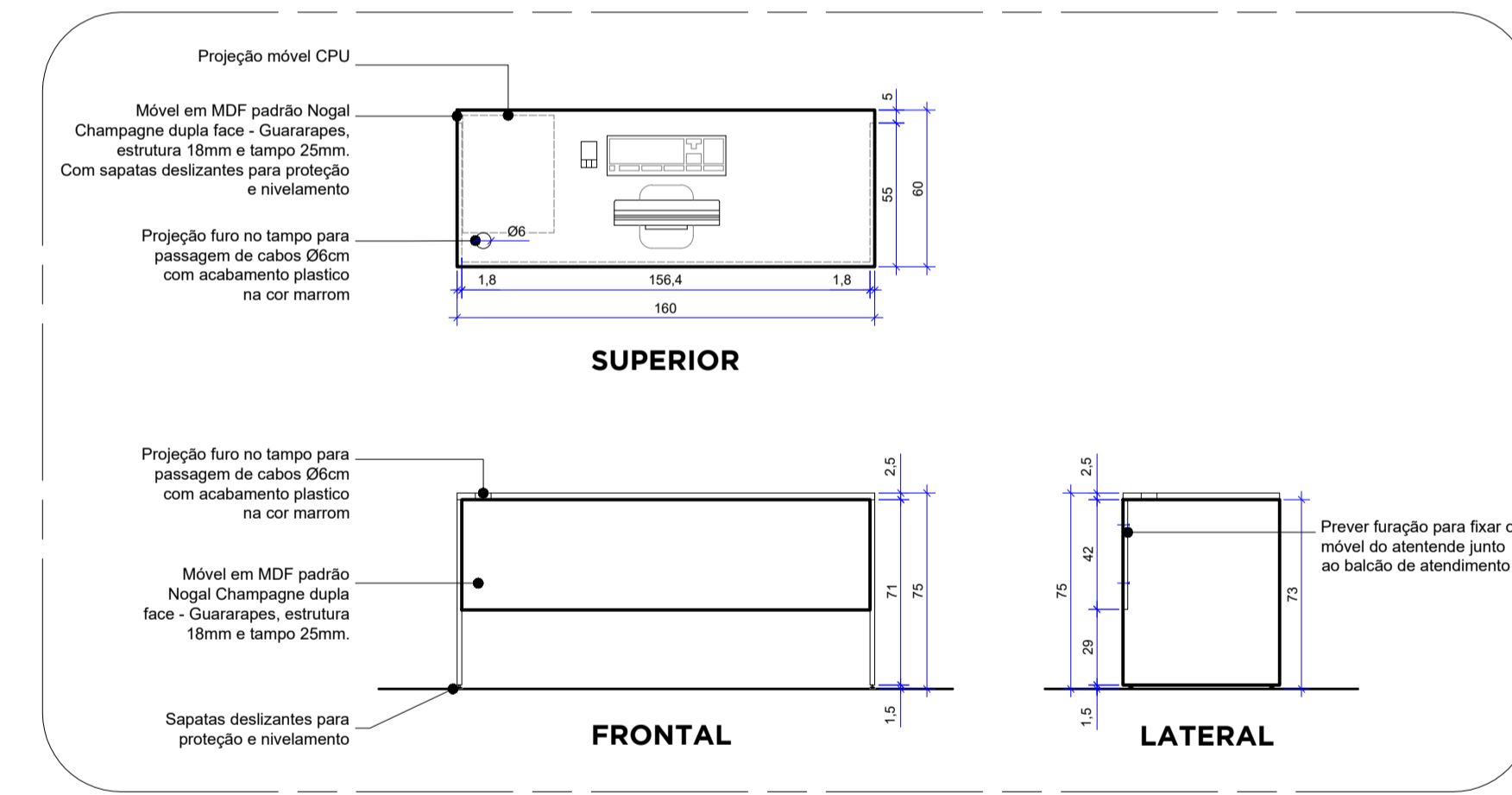

17 MÓVEL - ATENDENTE  
 Esc.: 1/25

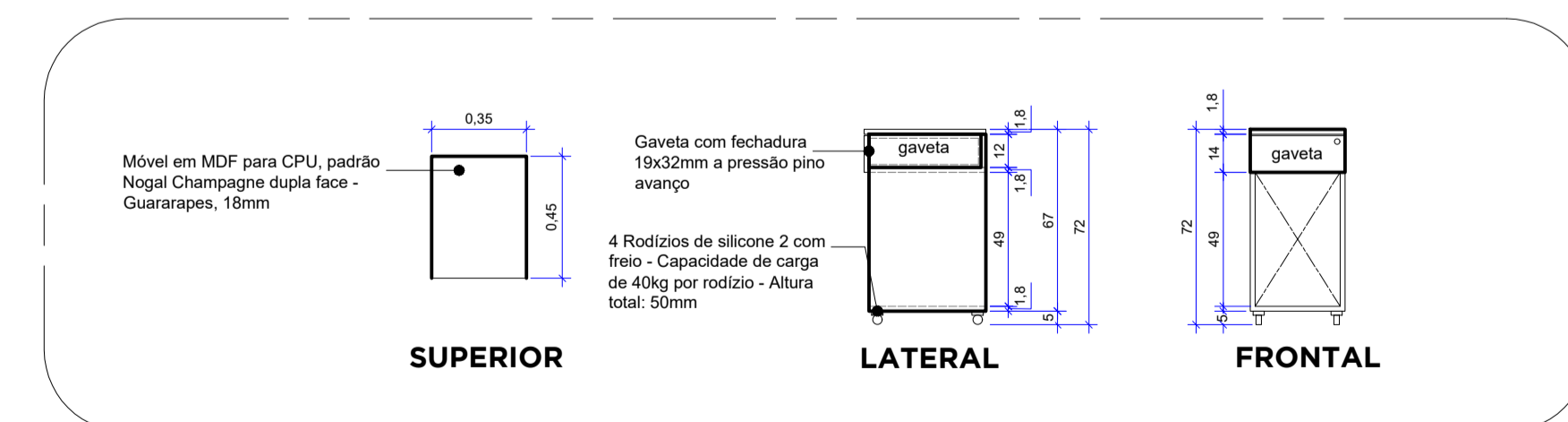

18 MÓVEL CPU  
 Esc.: 1/25