

ASSUNTO: PARECER UNIFORMES NUTRIÇÃO

DESPACHOS E ENCAMINHAMENTOS

Itens constantes no catálogo da CONUT: Uniformes área de Alimentação

ITEM	QTD (unidade)	DESCRIÇÃO
01	01	<p>Uniforme Cozinheiro – Evento - Pág 29 catálogo</p> <p>Masculino:</p> <ul style="list-style-type: none"> • Dólmã Evento • Avental Evento • Calça de serviço cozinheiro • Touca chef cozinheiro <p>Femino:</p> <ul style="list-style-type: none"> • Dólmã Evento • Avental Evento • Calça de serviço cozinheiro • Touca chef cozinheiro
02	01	<p>Uniforme Cozinheiro – Dia - Pág 65 catálogo</p> <p>Masculino:</p> <ul style="list-style-type: none"> • Avenal dia unissex • Calça de serviço cozinheiro • Touca chef cozinheiro <p>Feminino:</p> <ul style="list-style-type: none"> • Avenal dia unissex • Calça de serviço cozinheiro • Touca chef cozinheiro • Touca Feminina Furadinha
03	01	<p>Uniforme ajudante de cozinha – Evento - Pág 107 catálogo</p> <p>Masculino:</p> <ul style="list-style-type: none"> • Dólmã Evento - ajudante de cozinha • Avental Evento unissex - ajudante de cozinha • Calça de serviço ajudante de cozinha - ajudante de cozinha • Cap chef cozinheiro - ajudante de cozinha <p>Feminino:</p>

		<ul style="list-style-type: none"> • Dólmã Evento - ajudante de cozinha • Avental Evento unissex - ajudante de cozinha • Calça de serviço ajudante de cozinha - ajudante de cozinha • Cap chef cozinheiro - ajudante de cozinha
04	01	<p>Uniforme ajudante de cozinha – DIA - Pág 142 catálogo</p> <p>Masculino:</p> <ul style="list-style-type: none"> • Avental Peito UNISSEX Ajud. de Cozinha • Avental Cintura UNISSEX Ajud. de Cozinha • Calça de serviço DIA Ajud. de Cozinha • Cap UNISSEX Ajud. de Cozinha <p>Feminino:</p> <ul style="list-style-type: none"> • Avental Peito UNISSEX Ajud. de Cozinha • Avental Cintura UNISSEX Ajud. de Cozinha • Calça de serviço DIA Ajud. de Cozinha • Cap UNISSEX Ajud. de Cozinha • Touca furadinha
05	01	Dólmã Edição Especial – 504 Sul - Pág 190 catálogo
06	01	Dólmã Edição Especial – Itamaraty – Pág 203 catálogo
07	01	Dólmã Edição Especial – Palace - Pág 211 catálogo
08	01	<p>Uniforme Atendente de Lanchonete - Pág 227 catálogo</p> <p>Masculino:</p> <ul style="list-style-type: none"> • Camisa Polo • Calça Casual Atendente de lanchonete • Mini avental Pocket Atendente de lanchonete <p>Feminio:</p> <ul style="list-style-type: none"> • Camisa Polo • Calça Casual Atendente de lanchonete • Mini avental Pocket Atendente de lanchonete
09	01	<p>Uniforme Nutricionista Masculino e Feminino- Pág 254 catálogo</p> <p>Masculino:</p> <ul style="list-style-type: none"> • Camisa Polo Masculino • Camisa Slim Masculino

		<ul style="list-style-type: none"> • Calça Casual Masculino azul marinho • Calça Casual Masculino camel <p>Feminio:</p> <ul style="list-style-type: none"> • Blusa Scrub Nutricionista (azul marinho e opcional branca) • Calça Scrub Nutricionista • Faixa Turbante Nutricionista
--	--	---

Parâmetros avaliados:

1. Apresentação do produto e tecido
2. Cor
3. Tamanhos
4. Modelo
5. Demais Observações

Item	TECIDO	COR	TAMANHOS	MODELO	DEMAIS OBSERVAÇÕES
1	Demonstrar qual o tipo do tecido utilizado nas peças, pois as etiquetas não constam o material.	De acordo	<p>Dólmã:</p> <p>Comprimento posterior de ombro a ombro: Está 1,5 cm a baixo, conforme catálogo</p> <p>Périmetro do pescoço: Esta 10 cm acima, conforme catálogo</p> <p>Comprimento do braço: 5 cm a baixo, conforme catálogo</p>	De acordo	<p>Dólmã: Acabamento do punho mal-acabado (imagem anexo); Acabamento do colarinho mal-acabado (imagem anexo); Costura do Pesponto nas costas torto ((imagem anexo); Acabamento interno mal-acabado (imagem anexo); A costura francesa rusticamente costurada.</p> <p>Personalização – Bordado: A Altura do bordado esta 5cm abaixo, conforme catálogo (imagem anexo).</p> <p>Avental: Não tem pala com entretela fina de tecido embutido; A tira está 1,5 a baixo, conforme catálogo; Acabamento em vivo 9 mm está irregular de uma ponta a outra; A medida do bolso está errada; Bordado não está conforme descrição do catálogo; A Cor do rebite de pressão não é ouro envelhecido, conforme descrição do catálogo.</p> <p>Touca: Não tem nenhuma identificação de tecido; Não tem a entretela na barra e o drapeado está irregular e sem o pesponto.</p> <p>Calça: Não veio</p>

2	<p>Demonstrar qual o tipo do tecido utilizado nas peças, pois as etiquetas não constam o material.</p>	<p>Calça: a cor da calça e do cadaço não estão conforme catálogo</p>	<p>Calça: O tamanho da calça enviada como 44 está com as medidas inferior conforme estabelecido no catálogo</p>	<p>De acordo</p>	<p>Avental: Costura e corte do coz está irregular (imagem anexo); A Cor do rebite de pressão não é ouro envelhecido.</p> <p>Personalização – Bordado: Acabamento do bordado não está no padrão (imagem anexo);</p> <p>Calça: bolso sem a identificação do dia da semana (imagem anexo); Cadaço da calça está com medida 3mm inferior ao informado no catálogo e não possui ponteira ; Bolso trazeiro não tem travete de reforço; A lapela do bolso está 1cm acima do disposto no catalogo; A costura do bolso está torta e irregular;</p> <p>Personalização – Bordado: A disposição do bordado não está no padrão (imagem anexo);</p> <p>Touca Chef: Não tem nenhuma identificação de tecido; Não tem a entretela na barra e o drapeado está irregular e sem o pesponto.(imagem anexo); Acabamento em vivo 9 mm está com medidas inferior.</p> <p>Personalização – Bordado: Acabamento do bordado não está no padrão (imagem anexo);</p> <p>Touca Feminina Furadinha: A medida do drapeado não está padronizada; Não tem a entretela na barra e o drapeado está irregular</p>
---	--	---	--	------------------	---

3	<p>Demonstrar qual o tipo do tecido utilizado nas peças, pois as etiquetas não constam o material e algumas peças não possuem etiquetas</p>	<p>CAP: A cor não está conforme o catálogo</p>	<p>Dólmã: As medidas da cintura e do quadril não são conforme o catálogo</p> <p>Calça: O tamanho da calça enviada como 44 está com as medidas inferior conforme estabelecido no catálogo</p>	De acordo	<p>Dólmã: Acabamento do punho rusticamente costurados (imagem anexo); Acabamento do colatinho rusticamente costurados (imagem anexo); Acabamento interno do bolso (imagem anexo);</p> <p>Personalização – Bordado: As medidas não estão conforme o catálogo</p> <p>Avental: Não tem pala com entretela fina de tecido embutido; A Cor do rebite de pressão não é outro envelhecido; Corte irregular na barra do avental</p> <p>Touca: Não tem nenhuma identificação de tecido; Não tem a entretela na barra e o drapeado está irregular e sem o pesponto.</p> <p>Calça: : Não tem cadarço reforçado de 10mm e não possui ponteira; A lapela do bolso está 1cm acima do disposto no catálogo;</p> <p>Personalização – Bordado: As medidas não estão conforme o catálogo</p> <p>Cap: Não tem o presposto e nem travete conforme o indicado (imagem anexo)</p>
4	<p>Demonstrar qual o tipo do tecido utilizado nas peças, pois as etiquetas não constam o material e algumas peças não possuem etiquetas</p>	De acordo	<p>Calça: O tamanho da calça enviada como 44 está com as medidas inferior conforme estabelecido no catálogo</p>	De acordo	<p>Avental Peito: Altura da parte de baixo não está conforme as medidas do catálogo; O presposto da parte superior não está aplicado conforme o catálogo;</p> <p>Personalização – Bordado: A medida da altura não está conforme o catálogo;</p> <p>Avental Cintura: A Cor do rebite de pressão não é outro envelhecido.</p> <p>Personalização – Bordado: Acabamento do bordado não está no padrão (imagem anexo);</p> <p>Calça: Cadarço da calça está com medida 3mm inferior, conforme disposto no catálogo, e não possui</p>

					<p>ponteira ; A lapela do bolso está 0,5cm acima do disposto no catalogo;</p> <p>Cap: O cap enviado está inserido no conjunto de eventos.</p> <p>Touca: Não tem nenhuma identificação de tecido; Não tem a entretela na barra e o drapeado está irregular e sem o pesponto.</p>
5	<p>Demonstrar qual o tipo do tecido utilizado nas peças, pois as etiquetas não constam o material e algumas peças não possuem etiquetas</p>	De acordo	<p>Dólmã:</p> <p>As medidas da cintura e do quadril não estão conforme o catálogo</p>	De acordo	<p>Dólmã: Acabamento da sublimação nas mangas, colarinho e frente estão grosso ao toque deixando desconfortável para o uso e a costura está torta (imagem anexo); A sublimação do colarinho está no local errado (imagem anexo); A estampa Silkscreen não está conforme o demonstrado no catálogo (imagem anexo); O pesponto da frente da camisa está torto (imagem anexo); Não tem pesponto no comprimento da manga longa;</p> <p>Personalização – Bordado: As medidas não estão conforme o catálogo;</p>
6 – Amostra 1	<p>Demonstrar qual o tipo do tecido utilizado nas peças, pois as etiquetas não constam o material e algumas peças não possuem etiquetas</p>	De acordo	<p>Dólmã:</p> <p>As medidas não estão conforme o catálogo.</p>	De acordo	<p>Dólmã: Demonstrar que os botões são inoxidáveis; Pesponto irregular e não possui na modelagem das costas (imagem anexo); botões não são niquelados (imagens anexo); Demonstrar qual o tecido da sublimação das mangas pois estão asperas; Não possui entretela no colarinho; Sem acabamento interno adequado conforme catálogo;</p>

7	<p>Demonstrar qual o tipo do tecido utilizado nas peças, pois as etiquetas não constam o material e algumas peças não possuem etiquetas.</p>	De acordo	<p>Dólmã:</p> <p>As medidas da cintura e do quadril não estão conforme o catálogo</p>	De acordo	<p>Dólmã: Não possui manga $\frac{3}{4}$, conforme catálogo (imagens anexo); Acabamento interno mal-acabado (imagens anexo); o botão interno não está conforme o catálogo;</p>
8	<p>Demonstrar qual o tipo do tecido utilizado nas peças, pois as etiquetas não constam o material e algumas peças não possuem etiquetas.</p>	De acordo	<p>Polo Masculina:</p> <p>As medidas da cintura não está conforme o catálogo</p> <p>Calça: O tamanho da calça enviada como 44 está com as medidas inferior conforme estabelecido no catálogo</p>	De acordo	<p>Polo Feminina : Os botões e o acabamento da fenda lateral não conforme indicação no catálogo (imagens anexo).</p> <p>Personalização – Bordado: As medidas não estão conforme o catálogo;</p> <p>Polo Masculina: Peitilho em zíper não está com a medida do catálogo; Cadarço interno mal acabado (imagens anexo);</p> <p>Calça: Medida do coz inferior ao indicado no catálogo; barra inferior ao indicado no catálogo;</p> <p>Personalização – Bordado: As medidas não estão conforme o catálogo</p> <p>Mini Avental: o Elástico forte não está conforme as medidas do catálogo; A altura do avental está inferior ao disposto no catálogo; A meia argola não está na cor do catálogo; o fecho plastico não está na cor do catálogo (imagem anexo)</p> <p>Personalização – Bordado: o bordado está torto e o disposição do bordado não está conforme o catálogo (imagens anexo)</p>

9	<p>Demonstrar qual o tipo do tecido utilizado nas peças, pois as etiquetas não constam o material e algumas peças não possuem etiquetas.</p>	De acordo	<p>Polo Masculina: As medidas da cintura não está conforme o catálogo</p> <p>Camisa Masculina: As medidas da cintura e do quadril não estão conforme o catálogo</p> <p>Calça azul: O tamanho da calça enviada como 44 está com as medidas inferior conforme estabelecido no catálogo</p> <p>Calça Scrub azul: O tamanho da calça enviada como 44 está com as medidas inferior conforme estabelecido no catálogo</p> <p>Calça Scrub branca: O tamanho da calça enviada como 44 está com as medidas inferior conforme estabelecido no catálogo</p>	De acordo	<p>Polo Masculina: Peitilho não está com a medida do catálogo; Os botões não estão na cor indicada no catálogo (imagens anexo).</p> <p>Personalização – Bordado: As medidas não estão conforme o catálogo.</p> <p>Camisa Masculina: Acabamento da costura da manga não está adequado; Acabamento interno não está adequado; o botão da camisa não está na cor indicada no catálogo;</p> <p>Personalização – Bordado: As medidas não estão conforme o catálogo.</p> <p>Calça caqui: O zíper da calça não está conforme o catálogo (imagens anexo); Não tem pence na calça nas costas (imagens anexo);</p> <p>Personalização – Bordado: As medidas não estão conforme o catálogo.</p> <p>Blusa Scrub: botão não está na cor indicada no catálogo (imagens anexo); Não tem Recorte frontal (imagem anexo);</p> <p>Calça Scrub: Cós com elástico não possui 6 cm, conforme catálogo; Não tem travete nos bolsos; o cadarço de poliéster não está com a medida indicada no catálogo e nem está na cor indicada.</p> <p>Faixa Turbante: Acabamento interno ruim e a faixa está muito pequena (imagem anexo)</p> <p>Blusa Scrub branca: botão não está na cor indicada no catálogo (imagens anexo); Não tem Recorte frontal (imagem anexo);</p> <p>Calça Scrub branca: Cós com elástico não possui 6 cm, conforme catálogo; Não tem travete nos bolsos; o cadarço de poliéster não está com a medida indicada no catálogo e nem está na cor indicada conforme catálogo.</p>
---	--	-----------	---	-----------	--

Fotos da Amostras recebidas

Item 1 -Uniforme Cozinheiro – Evento - Pág 29 catálogo



Figura 1- Costura punho



Figura 2 - Costura colarinho



Figura 3 - Costura Costas Pesponto



Figura 4 - Acabamento interno



Figura 5 - bordado

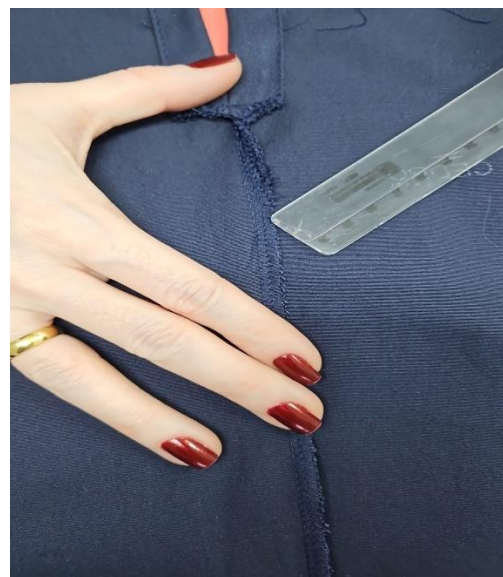

Figura 6 Acabamento em vivo – avental



Figura 7 – Touca Chefe

Item 2 - Uniforme Cozinheiro – Dia - Pág 65 catálogo





Figura 1 - Costura e corte do coz



Figura 2 – Bordado e cor do rebite

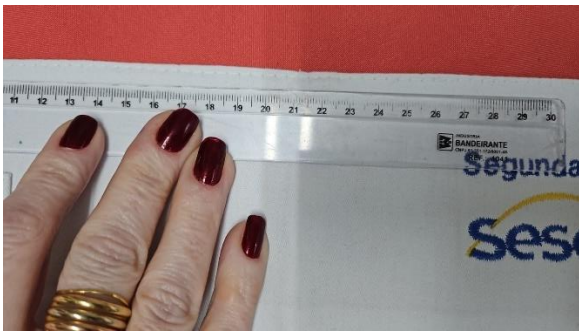

Figura 3 – Bolso, bordado e cadarço



Figura 4 – Touca Chefe

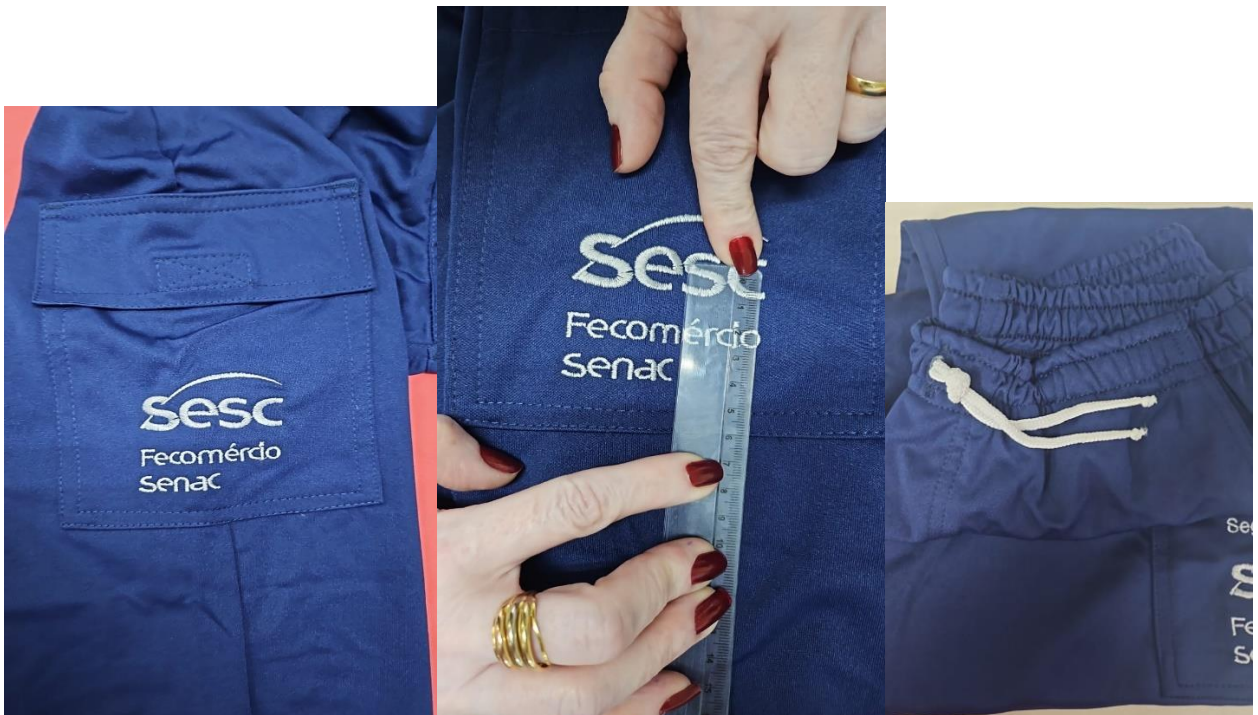

Figura 5 – Touca furadinha

Item 3 - Uniforme ajudante de cozinha – Evento - Pág 107 catálogo



Figura 1 – Punho da Dólmã



Figura 2 – Colarinho Dólmã



Figura 3 – Acabamento interno no bolso



Figura 4 – Rebite avental



Figura 5 – Acabamento irregular avental



Figura 6 – Bordado



Figura 8 – Calça



Figura 9 – Cap

Item 4 - Uniforme ajudante de cozinha – DIA - Pág 140 catálogo



Figura 1 – Avental de peito



Figura 2 – Avental Cintura



Figura 3 – Bordado avental cintura



Figura 4 – Calça



Figura 5 – Touca furadinha

Item 5 - Dólmã Edição Especial – 504 Sul - Pág 190 catálogo



Desenho técnico - Frente
Dólmã Edição Especial - 504 SUL
SESC14 - Modelo Feminino
SESC14 - Modelo Masculino



Figura 1 – Punho



Figura 2 – Frente



Figura 3 – Colarinho



Figura 4 – Sublimação colarinho



Figura 5 - Estampa Silkscreen

Item 6 - Dólmã Edição Especial – Itamaraty – Pág 203 catálogo



Figura1 - Item 6 –Amostra 1



Figura 2 - Item 6 –Amostra 2



Figura 3 – Pesponto



Figura 4 – Botões

Item 7 - Dólmã Edição Especial – Palace - Pág 211 catálogo

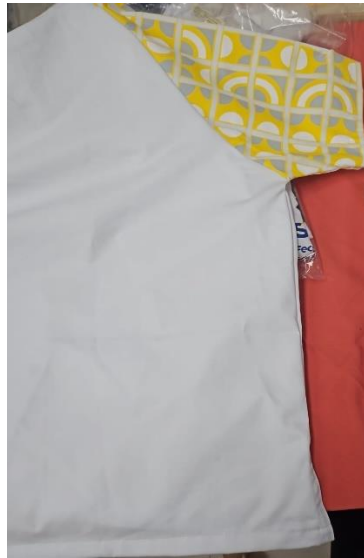

Figura 1 – Manga



Figura 4 – Acabamento Interno

Item 8 - Uniforme Atendente de Lanchonete - Pág 227 catálogo



Figura 1 – Botões



Figura 2 – Fenda Lateral



Figura 3 – Cadaço interno



Figura 4 – Mini Avental



Figura 5 – Mini Avental

Item 9 - Uniforme Nutricionista - Pág 252 catálogo



Figura 1 – Botões Polo



Figura 2 – Manga Camisa

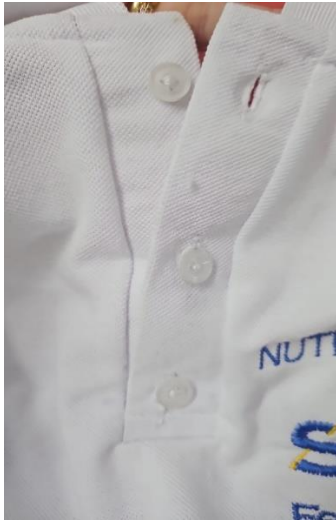

Figura 3 – Acabamento Interno

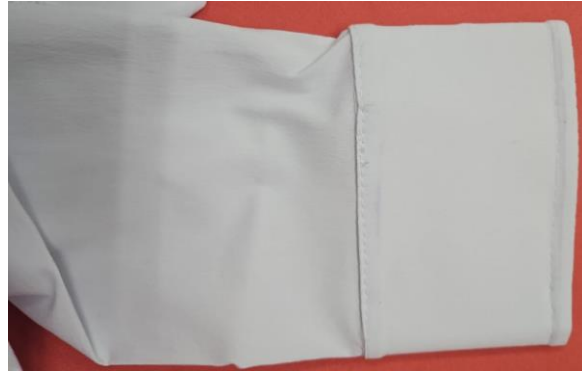

Figura 4 – Botões camisa



Figura 5 – Zíper



Figura 6 – Pence



Figura 7 – Botão



Figura 8 – Sem recorte frontal



Figura 9 – Barra Scrub



Figura 9 – Barra calça



Figura 10 – Calça



Figura 11 – Sem recorte frontal



Figura 11 – Calça



Figura 12 – Turbante



Figura 13 – Acabamento

Observações:

Tecido: Demonstrar qual o tipo do tecido utilizado nas peças, pois as etiquetas não constam o material e algumas peças não possuem etiquetas.

Tamanho dos uniformes: O tamanho das amostras não está compatível com tamanhos tradicionais. Conforme foto anexa., podemos demonstrar que apesar da modelo vestir tamanho P, usualmente, o modelo G que foi enviado, ficou inadequado.

Tamanho das toucas, CAP e turbantes : Não estão no tamanho e estruturas adequadas. O turbante está muito justo, apertando demasiadamente a cabeça.

Acabamento das costuras: Conforme fotos anexas, as costuras estão mal-acabadas, com cortes irregulares, sem padronagem, conforme descrito no catálogo de especificação.

O parecer é desfavorável para as amostras, considerando que o material, corte, costura, cores e padrognem analisadas não atende as necessidades da área.

Atenciosamente,

Sabrina Alves Batista
Gerente de Área